

PUC MINAS

# Tutorial de Inclusão de Disciplina

Disciplina Optativa EAD

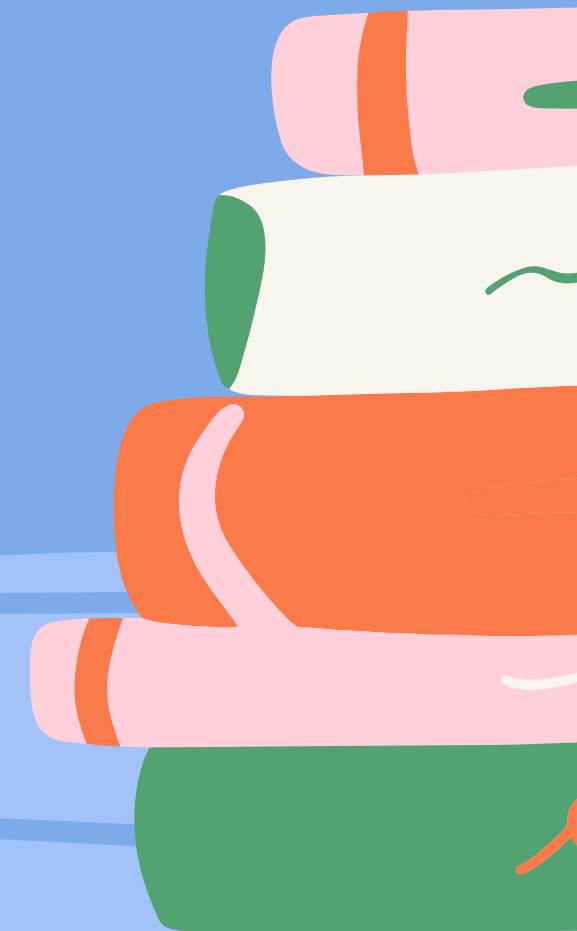

1- ACESSE O SGA PELO NAVEGADOR CHROME

2- CLIQUE EM “SERVIÇOS ACADÊMICOS”/“MATRÍCULA”

The screenshot shows the SGA (Sistema de Gestão Acadêmica) website interface. At the top, there is a dark green header with the SGA logo on the left and the PUC Minas logo and name on the right. Below the header is a navigation bar with several menu items: "Serviços Acadêmicos", "Cadastros", "Documentos", "Financeiro/Bolsas", "Extensão", "PUC Carreiras", and "Formaturas". A red arrow points to the "Serviços Acadêmicos" menu item. Below the navigation bar is a banner with the text "FALE COM A GENTE. CLIQUE AQUI E CONFIRA OS CONTATOS DOS SETORES DA UNIVERSIDADE, DURANTE O REGIME LETIVO REMOTO." and an illustration of a person talking on a phone. Below the banner, there are two main sections: "Minhas Disciplinas" and "Notícias". The "Minhas Disciplinas" section lists four courses: "GEOGRAFIA POLÍTICA E GEOPOLÍTICA CONTEMPORÂNEA - 359100", "PROCESSOS DE TOMADA DE DECISÃO EM POLÍTICA INTERNACIONAL - 946100", "HISTÓRIA DAS RELAÇÕES INTERNACIONAIS - 947100", and "TEORIA DAS RELAÇÕES INTERNACIONAIS I - 951100". The "Notícias" section lists three news items: "Atenção para os prazos para a formalização de Estágio Não Obrigatório" (dated 06/08/2020 09:40), "Inscrição abertas para o 28º Seminário de Iniciação Científica" (dated 06/08/2020 09:40), and "TEDxPUCMinasLive - TED Uncharted 2020 ocorrerá neste sábado" (dated 05/08/2020 12:00).

## 3- CLIQUE EM "3ª ETAPA: SOLICITAÇÃO DE ALTERAÇÃO DE MATRÍCULA". E UMA NOVA PÁGINA SERÁ EXIBIDA.

- Regras para retificação de faltas lançadas indevidamente
- Orientações Gerais para a Matrícula
- Minuta do Contrato
- Quadro de Horários
- Novos critérios de avaliação do seu curso

### Etapas do processo

1ª Etapa: Solicitação de Plano de Estudos e Simulador de Parcelas	(de 26/08/2020 - 09:00 hs até 13/07/2020 - 23:59 hs)
2ª Etapa: Adesão ao Contrato de Prestação de Serviços Educacionais	(de 20/07/2020 - 12:00 hs até 31/08/2020 - 23:59 hs)
Matrícula Fora do Prazo	(de 20/07/2020 - 14:10 hs até 16/08/2020 - 22:00 hs)
<b>3ª Etapa: Solicitação de Alteração de Matrícula</b>	<b>(de 20/07/2020 - 14:10 hs até 16/08/2020 - 22:00 hs)</b>
Parecer da Solicitação de Alteração de Matrícula	(de 24/07/2020 - 09:00 hs até 17/08/2020 - 22:00 hs)
4ª Etapa: Emissão do Comprovante de Matrícula	(de 20/07/2020 - 09:00 hs até 31/08/2020 - 23:59 hs)

## 4- CLIQUE EM "INCLUIR DISCIPLINA", CONFORME IMAGEM

### Solicitação de Alteração de Matrícula

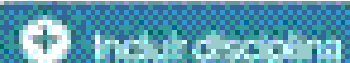
 Incluir disciplina

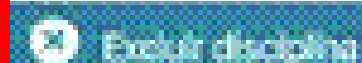
 Excluir disciplina

 Excluir disciplina (condicional)

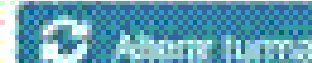
 Alterar turno

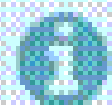

Abaixo estão listadas as solicitações de alteração de matrícula. Caso seja necessário excluir alguma, clique na imagem ao lado do registro a ser removido.

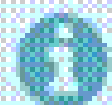

#### EXEMPLOS:

1º - INCLUSÃO DE DISCIPLINAS PROCESSADA NO DIA 10 DE FEVEREIRO SÓ REFLETIRÁ NAS PARCELAS 4, 5 E 6 COM VENCIMENTO EM 01/04, 01/05 E 01/06, RESPECTIVAMENTE.

2º - EXCLUSÃO DE DISCIPLINAS PROCESSADA NO DIA 10 DE FEVEREIRO TERÁ SEUS VALORES COMPENSADOS NAS PARCELAS 4, 5 E 6 COM VENCIMENTO EM 01/04, 01/05 E 01/06, RESPECTIVAMENTE.

imagem3

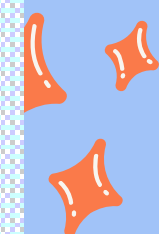

5- SERÁ EXIBIDA UMA NOVA PÁGINA. SE NÃO ABRIR, LEMBRE-SE DE LIBERAR O “POP-UP” E CLICAR NOVAMENTE EM **“INCLUIR DISCIPLINA”**.

## Solicitação de Alteração de Matrícula

### Inclusão de Nova Disciplina

---

Núcleo

<< SELECIONE O NÚCLEO >>



© 2019 - Todos direitos reservados.

SMC  GTI

6- SELECIONE AS OPÇÕES DE **NÚCLEO, CURSO, TURNO**. **IMAGEM ABAIXO**.

7- SELECIONE A DISCIPLINA QUE DESEJA INCLUIR.

8- NA JUSTIFICATIVA, SELECIONE **“OUTROS”** E INSIRA: **“DIFICULDADE EM ADICIONAR A DISCIPLINA NA 1ª ETAPA DE MATRÍCULA”**.

9- PREENCHIDOS OS CAMPOS, CLIQUE EM **“INCLUIR DISCIPLINA AO PEDIDO”**

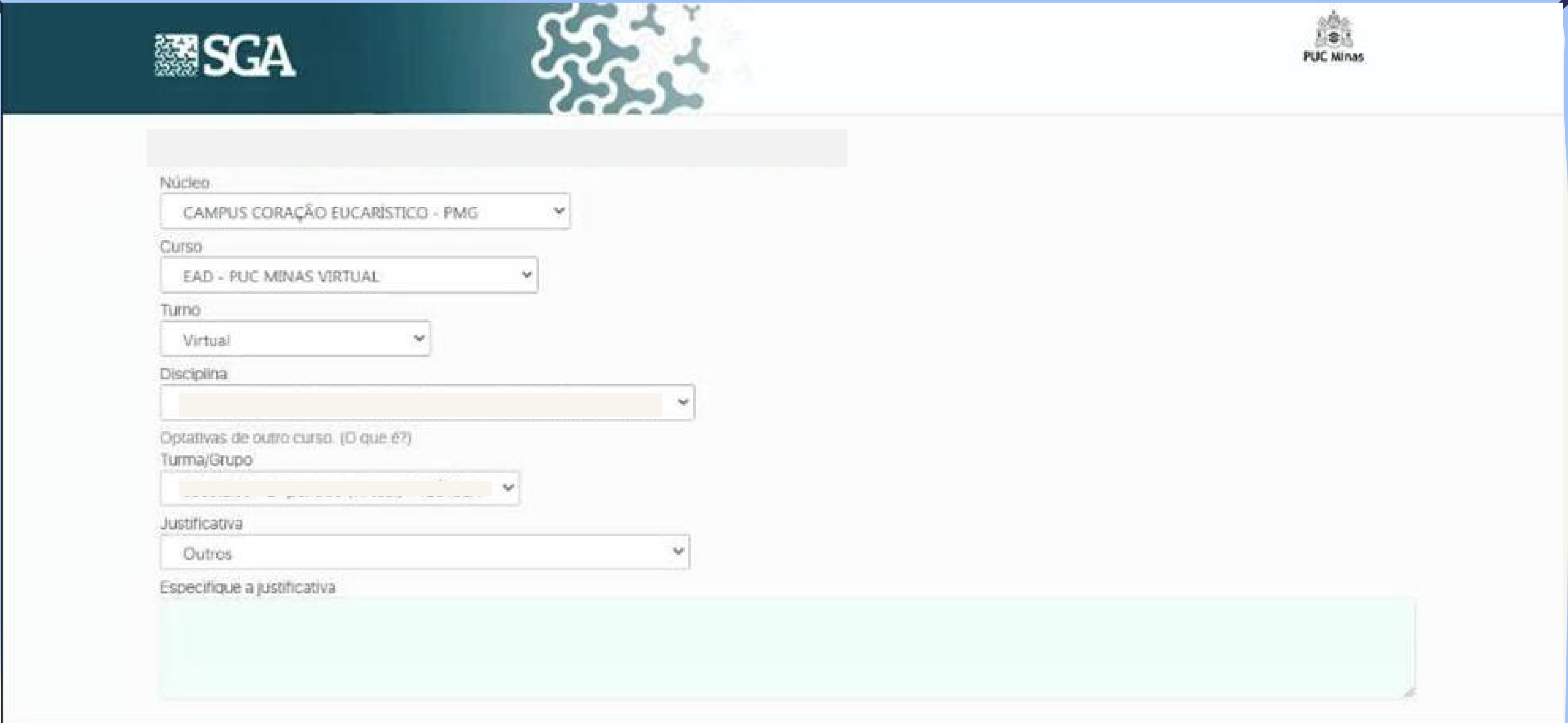

The screenshot displays the SGA (Sistema de Gestão Acadêmica) interface. At the top left, the SGA logo is visible. At the top right, the PUC Minas logo is present. The main content area contains a form with the following fields:

- Núcleo:** A dropdown menu with the selected option "CAMPUS CORAÇÃO EUCARÍSTICO - PMG".
- Curso:** A dropdown menu with the selected option "EAD - PUC MINAS VIRTUAL".
- Turno:** A dropdown menu with the selected option "Virtual".
- Disciplina:** A dropdown menu that is currently empty.
- Optativas de outro curso. (O que é?):** A dropdown menu that is currently empty.
- Turma/Grupo:** A dropdown menu that is currently empty.
- Justificativa:** A dropdown menu with the selected option "Outros".
- Especifique a justificativa:** A large text area for entering the justification, which is currently empty.